PLANCHA No.: 190-I-II-B

DEPARTAMENTO DE CUNDINAMARCA

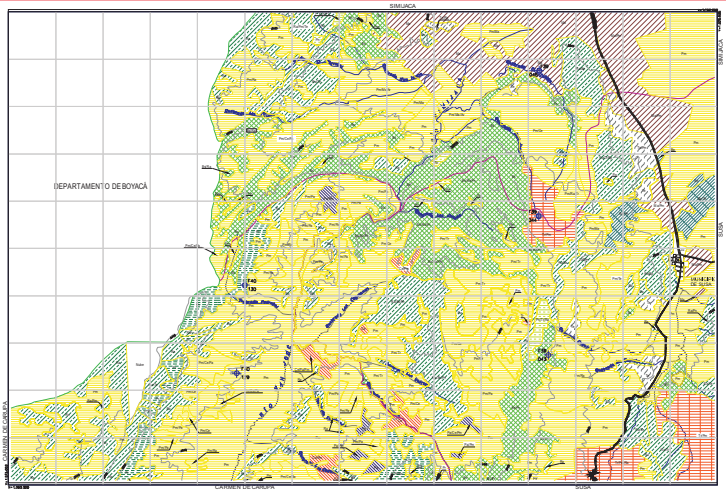

MAPA DE USO ACTUAL Y COBERTURA VEGETAL DE LOS SUELOS

AÑO 2.000

ESCALA 1:25.000

LEYENDA

Ver plancha anexa de explicación de Códigos.

CONVENCIONES

- CARRETERA PAVIMENTADA
- CARRETERA SIN PAVIMENTAR
- CARRETEABLE
- LIMITE DEPARTAMENTAL
- LIMITE MUNICIPAL
- LIMITE DISTRITO CAPITAL
- RIOS - QUEBRADAS
- CANALES - LAGUNAS
- CURVA DE NIVEL
- UNIDAD DE USO DEL SUELO
- AREA URBANA
- CENTRO DE FOTO

DISTRIBUCIÓN DE PLANCHAS

188	189		
198	199	200	
207	208	209	210
216	217	218	219
225	226	227	228
		236	237
234	235	236	237
		244	

Mapa temático elaborado con base en la cartografía IGAC Esc. 1: 25.000 e interpretación de fotografías aéreas Esc. 1: 20.000 - 1: 50.000 de los años 1985 - 1.996.

SECRETARIA DE AGRICULTURA Y DESARROLLO RURAL

OFICINA DE PLANIFICACIÓN AGROPECUARIA

U.R.P.A

Este estudio se realizó durante la administración del Gobernador Dr. Andrés González Díaz, Secretaría de Agricultura y Desarrollo Rural Dr. Carlos Alberto Borrego Andrade, Jefe de la Oficina de Planificación Agropecuaria -UPA- Ing. Orlando Sierra Gómez.